



CASA LEGGERA

Vivere **INSIEME** per Vivere **MEGLIO**



La fragilità è una condizione che grava sulla vita di molte persone.

Anziani, disabili e persone alle prese con il **disagio psichico** sono sempre più in difficoltà nella gestione della loro quotidianità.

Un ambiente di vita costruito per **valorizzare le autonomie della persona**, costruito su principi di inclusione sociale, condivisione, vicinanza e flessibilità, dotato di **servizi di supporto** e tecnologie in grado di migliorare la vita, è la risposta necessaria per evitare che la fragilità si trasformi in un disagio ancora più importante.



VIVERE INSIEME PER VIVERE MEGLIO

Casa Leggera metterà a disposizione degli anziani **10 nuovi mini alloggi protetti; 1 comunità alloggio assistita** per persone con fragilità e **1 appartamento**, infine, sarà dedicato al 'Dopo di noi'.

Offrire un contesto di vita in grado di **alleviare il peso della solitudine**, assicurare il supporto necessario per sostenere nuove e vecchie autonomie, organizzare gli spazi in modo da favorire la condivisione e la vicinanza.

ALLOGGIO DEDICATO AL

DOPO DI NOI

L'alloggio di Casa Leggera dedicato a fornire una soluzione alle famiglie che non sono più in grado di fornire supporto ai loro figli sarà uno spazio in grado di ospitare **5 persone** che, grazie al modello della vita collettiva, potranno continuare a godere di un sereno e stimolante ambiente di vita.



COMUNITÀ ALLOGGIO ASSISTITA PER

PERSONE CON FRAGILITÀ

Collocato al secondo piano del nuovo edificio, sarà in grado di accogliere **5 persone** che condivideranno **ambienti comuni** dove, grazie al **supporto assistenziale**, potranno vivere insieme la quotidianità, essendo di supporto gli uni agli altri.



ALLOGGI PROTETTI PER

ANZIANI

Casa Leggera completerà la sua offerta con **10 mini alloggi** protetti per **anziani**, collocati al terzo e quarto piano del nuovo edificio.

Questi alloggi sono pensati come spazi di vita dedicati alla conservazione della propria autonomia e

della propria privacy ma costantemente **monitorati e supportati** dai servizi che da oltre 60 anni la Fondazione eroga grazie alla RSA “Sen. C. Perini”.

Qui gli anziani possono vivere in maniera più leggera, con un aumentato **senso di sicurezza** e con l’opportunità di essere sempre coinvolti nella vita sociale che anima i servizi della Fondazione.



IL NUOVO EDIFICIO

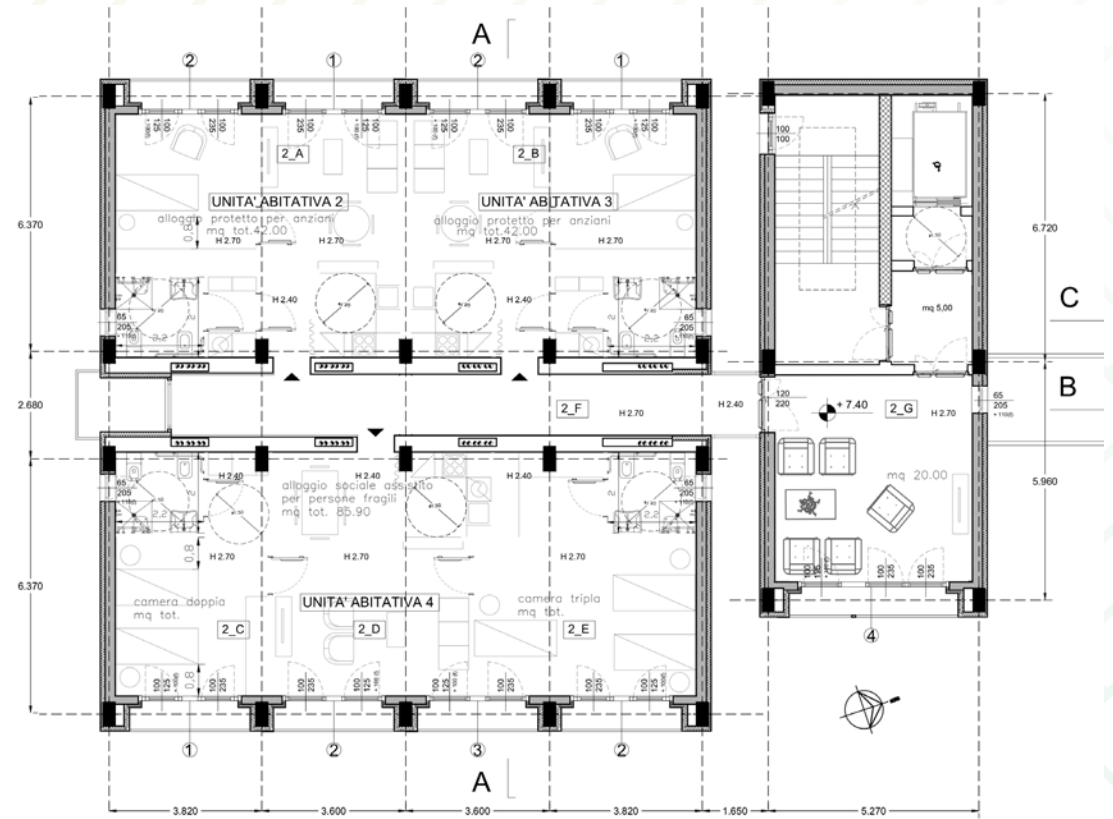

PIANO SECONDO + 7.40
ALLOGGIO SOCIALE ASSISTITO PER PERSONE FRAGILI | ALLOGGI PROTETTI PER ANZIANI



L'INVESTIMENTO

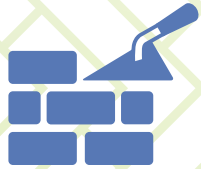

**COSTRUZIONE
EDIFICIO**

€ 1.632.000,00



PROFESSIONISTI

€ 120.000,00



**ARREDI E
ATTREZZATURE**

€ 105.000,00



DOMOTICA

€ 48.000,00



SOSTIENI CASA LEGGERA

Da oltre 60 anni la Fondazione Giuseppe Restelli è al fianco di anziani e persone fragili con l'obiettivo principale di fornire le cure necessarie a conservare le loro autonomie.

Casa Leggera è un progetto di crescita importante che assicurerà alla comunità di Rho e dei comuni limitrofi servizi ad oggi non presenti sul territorio.

**INSIEME AIUTEREMO
MOLTE PERSONE A
VIVERE MEGLIO**

COME DONARE A CASA LEGGERA

Puoi fare una donazione con la modalità che preferisci, sicuro che verrà utilizzata per l'obiettivo che vorrai eventualmente indicare.

Tutte le donazioni alla Fondazione Giuseppe Restelli onlus godono delle agevolazioni fiscali previste dalla legge.

BONIFICO BANCARIO

IBAN IT29N0306909606100000015499
intestato a Fondazione Giuseppe Restelli onlus
presso Banca Intesa SanPaolo

ASSEGNO BANCARIO

Invia o consegna il tuo assegno NON
TRASFERIBILE
intestato a: Fondazione Giuseppe Restelli
Onlus Via Carroccio, 1 - 20017 Rho (MI)

Ti ricordiamo che:

è preferibile rivolgersi al proprio consulente di fiducia per scegliere la formula più adatta alle proprie esigenze.

è opportuno conservare la ricevuta, postale o bancaria, della tua donazione. Per le donazioni tramite domiciliazione bancaria o postale, carta di credito, bonifico e assegno l'estratto conto ha valore di ricevuta.

LA FONDAZIONE GIUSEPPE RESTELLI O.N.L.U.S.

La **Fondazione Giuseppe Restelli** è una O.N.L.U.S. con personalità giuridica di diritto privato che non persegue alcuna finalità di lucro.

La storia della Fondazione inizia ufficialmente l'**11 dicembre 1955**, con l'avvio della "**Casa di Riposo per i vecchi di Rho**", intitolata al **Senatore Carlo Perini**. Sotto la guida del dott. Giuseppe Restelli la Fondazione ha ampliato in fasi successive '**Casa Perini**' e ha realizzato diversi **mini alloggi per la terza età**. Ha creato nuove strutture ad Arluno e Vimodrone ed ha avviato diversi servizi alla persona, tra cui l'**assistenza domiciliare agli anziani**.

Nel **marzo 2009** la Fondazione ha cambiato denominazione in **Fondazione Giuseppe Restelli O.N.L.U.S.** in onore del proprio fondatore.

**IN CARITATE
FUNDATI
ET RADICATI**

Grazie al sostegno di

Fondazione
CARIPLO



FONDAZIONE
GIUSEPPE RESTELLI
O. N. L. U. S.

Via Carroccio,1 - 20017 Rho (MI)
Tel.: 02 9302080
Mail: comunicazione@fondazionerestelli.it